Partir en Livre
éditions précédentes

Accueil et ateliers pour les familles

ENFANTS LECTEURS - ENFANTS CRÉATEURS

Espaces jeux autour des livres & ateliers créatifs

2015 -2021

Le Panda Roux
Créations pour l'enfance et l'éducation
www.lepandaroux.com

illustration Eva Chatelain pour Le Panda Roux / Logo Delphine Jacquot

Les éditions précédentes

ont été construites sur des thématiques, autour d'une sélection d'albums

* 2015 - *Voyages imaginaires,* autour de : *L'incroyable voyage de Peter et Herman*, éditions Les Fourmis Rouges ; *L'oiseau arlequin*, éditions Thierry Magnier, *Imagine*, éditions Gauthier Languereau, *Tout bêtement,* éditions La joie de Lire

* 2016 - *Les animaux dans la ville*, en partenariat avec les éditions L'Agrume : *L'orchestre, La cité des animaux, Les farceurs, Mégalopole, 1, 2, 3 partons*.

* 2017 - *Plages&Océan,* autour de : *Mille Méduses* éditions Hélium, *Océano* éditions Hélium, *La Plage* éditions L'Agrume, *Fossile* éditions Hélium, *Les foufous à la mer,* éditions Casterman, *imagier Plage* éditions Les grandes personnes.

* 2018 - *Dans tes yeux, autant de monde que de regards,* autour de *À quoi penses-tu ?* éditions Hélium, *Olga* éditions Mljade, *Dedans/dehors*, éditions Albin Michel, *L'arbre qui voulait devenir un nuage* éditions Albin Michel, *Zooptique,* éditions Le seuil, *Brune et White*, éditions Le poisson soluble, *Maman,* éditions Mljade, *Dans les yeux*, éditions Gautier Languereau.
LIEUX : St Denis (93) - quartiers Floréal et Allende. Public familial.

* Juillet 2019 - *Ciel ! Tous dans la lune. - SOUTENU PAR LE CNL*

Jeux et ateliers gratuits pour enfants, dans les quartiers prioritaires (politiques de la ville). Pour des enfants de 0 à 13 ans.

Autour des livres et avec le soutien de : les éditions De la Martinière Jeunesse, Le Seuil Jeunesse, Les grandes personnes, Kilowatt, Les éléphants. Avec les illustrateurs : Chiara Armellini, Claire Brun et Bertrand Sallé.

En 2019 l'association a touché une aide de la part du CNL. Ainsi, elle a pu élargir son action.
- à Angoulême, dans le quartier prioritaire de L'Houmeau.
- à St DENIS au pied des immeubles à St Denis (quartiers Floréal et Allende) en extérieur.
- au Rêv Café à Montreuil (93)
>> avec un total d'environ 150 enfants, accompagnés de leur famille.

* Juillet 2020 - *KITS CRÉATIFS*

Annulation des évènements en présentiel -

Kits créatifs envoyés aux espaces partenaires, pour 135 enfants

Le petit chien de Quentin

avec Claire Brun

Atelier Toutou dans sa caravane
+1 histoire et un décor pour raconter

Océan rêvé

avec Chiara Armellini

Atelier Création d'un fond marin
+ 2 contes de la mer

Rêves d'ours

avec Bertrand Sallé

Atelier Collage
+ 2 livres :
- le collectionneur d'instants
- Lili et L'ours

* Juillet 2021 -*MER ET MERVEILLES*

Jeux et ateliers gratuits pour les enfants de 0 à 13 ans.

> Gironde (33) : Médiathèque de Libourne + Centre social La Colline de Cenon / Rencontres avec Chiara Armellini > 2 jours

> IDF : Montreuil (93 / Rencontre avec Florie Saint-Val et Claire Brun + Athis-Mons (92) + Collégien (77) + Mériel (95)

Autour des images créées à cette occasion par Loïc Froissart, Chiara Armellini, Claire Brun et Florie Saint-Val.

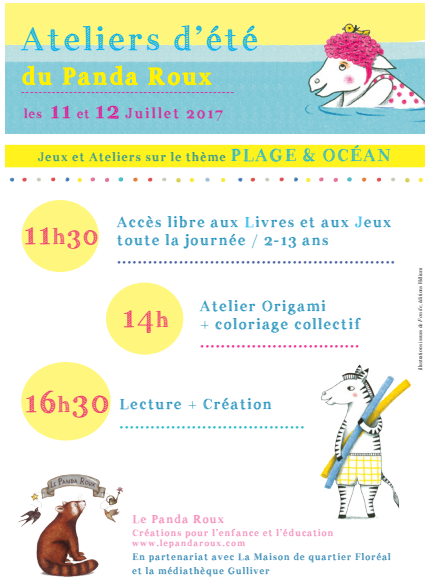

ZOOM SUR L'ANNÉE DERNIÈRE - ÉDITION 2021

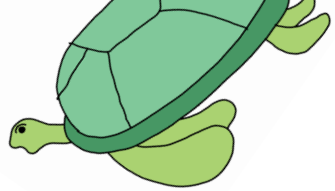

* Juillet 2021 - *MER ET MERVEILLES* / Jeux, Livres et Ateliers gratuits pour les enfants de 0 à 13 ans.

Où ?

> Gironde (33) : Médiathèque de Libourne + Centre social La Colline de Cenon / Rencontres avec Chiara Armellini > 2 jours

> IDF : Montreuil (93) / Rencontre avec Florie Saint-Val et Claire Brun + Athis-Mons (92) + Collégien (77) + Mériel (95)

Quoi ?

>des jeux et des ateliers créés autour des images réalisées à cette occasion par Loïc Froissart, Chiara Armellini, Claire Brun et Florie Saint-Val.

>3 journées d'accueil en libre accès à Montreuil, Libourne et Cenon (jeux, livres, ateliers)

>un stage de 5 jours à Athis-Mons : invention d'histoire + création d'un petit film

>1 atelier invention d'histoire à Collégien

>1 atelier Conte&Création à Mériel

=> 1 jeu de cartes géantes «Océan rêvé ou réalité ?»

1 jeu d'imagination : images à manipuler pour créer son océan imaginaire

2 ateliers créatifs : mobile Océan et Carte pop-up Animaux des Mers.

Aperçu des ateliers et espaces en images - 2015-21

On vous attends à
16h pour l'atelier
MER ET MERVEILLES
Partir en livre

© Le panda roux

Peux-tu dire d'où viennent ces
mamans du monde ?
Leurs origines peuvent se deviner dans leurs vêtements et le paysage qui les entoure, signes de leurs coutumes et de leur lieu de vie.
Inuit
Africaine

L'AGRUME

NEW
MOUTON
COCHON
LAPIN
COQ
POULE
TAUREAU

Cache-Cache
Un grand merci aux éditeurs pour leur autorisation à faire vivre les belles images de leurs illustrateurs.
La Joie de Lire
Thierry Magnier
Les Fourmis Rouges
Gautier Languereau
Haut et Court - Glénat
IMAGINE
L'OISEAU ARLEQUIN

MEMORY

Partir en Livre 2019

Ciel ! Tous dans la lune
Dans les quartiers prioritaires de Angoulême et du 93.

Partir en Livre 2021

Mer et Merveilles / IDF et Gironde

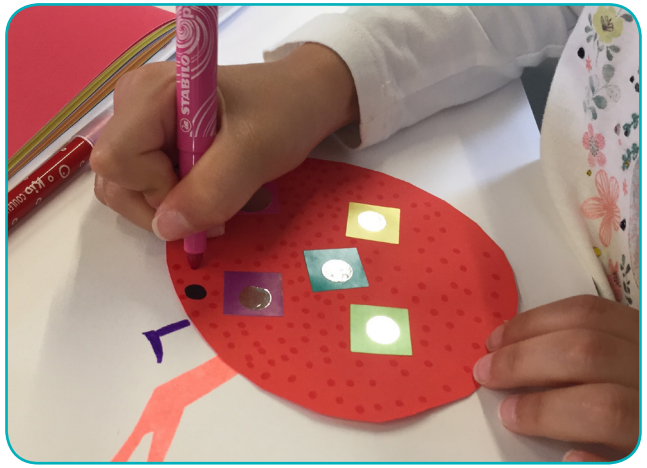

À très bientôt

L'équipe du Panda Roux, pour l'enfance et l'éducation.

Le Panda Roux
Créations pour l'enfance et l'éducation
www.lepandaroux.com
creationspandaroux@gmail.com
Contact : Sarah PIAZZO -06 03 88 20 41